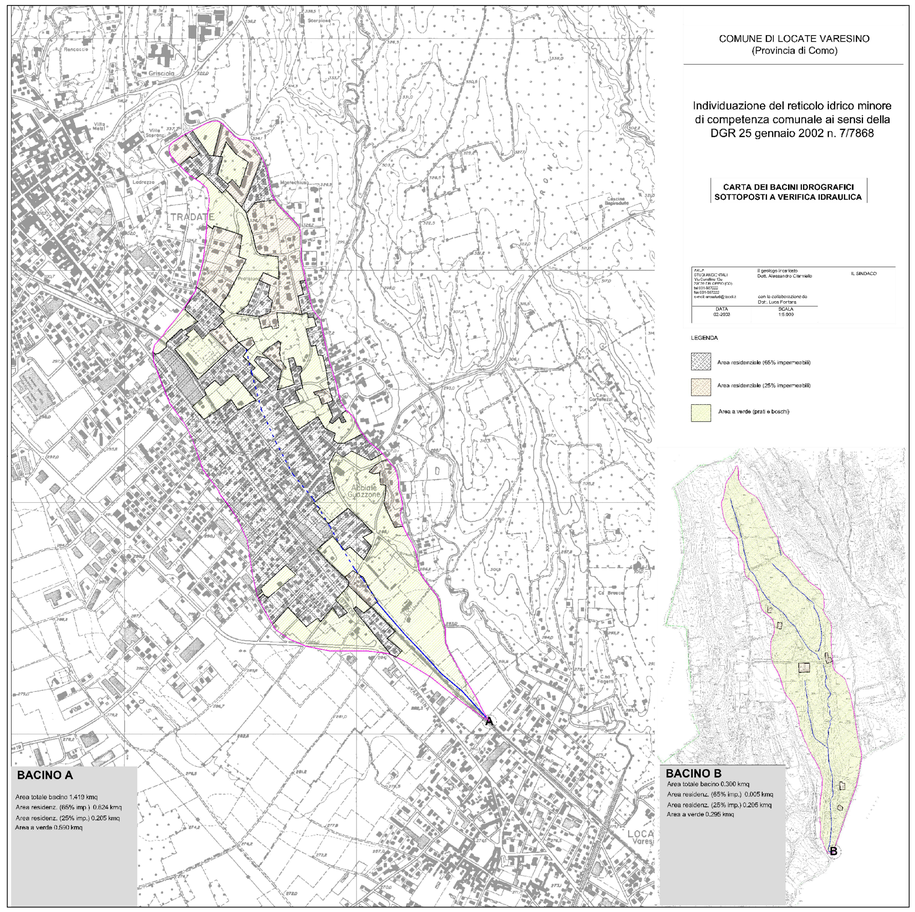

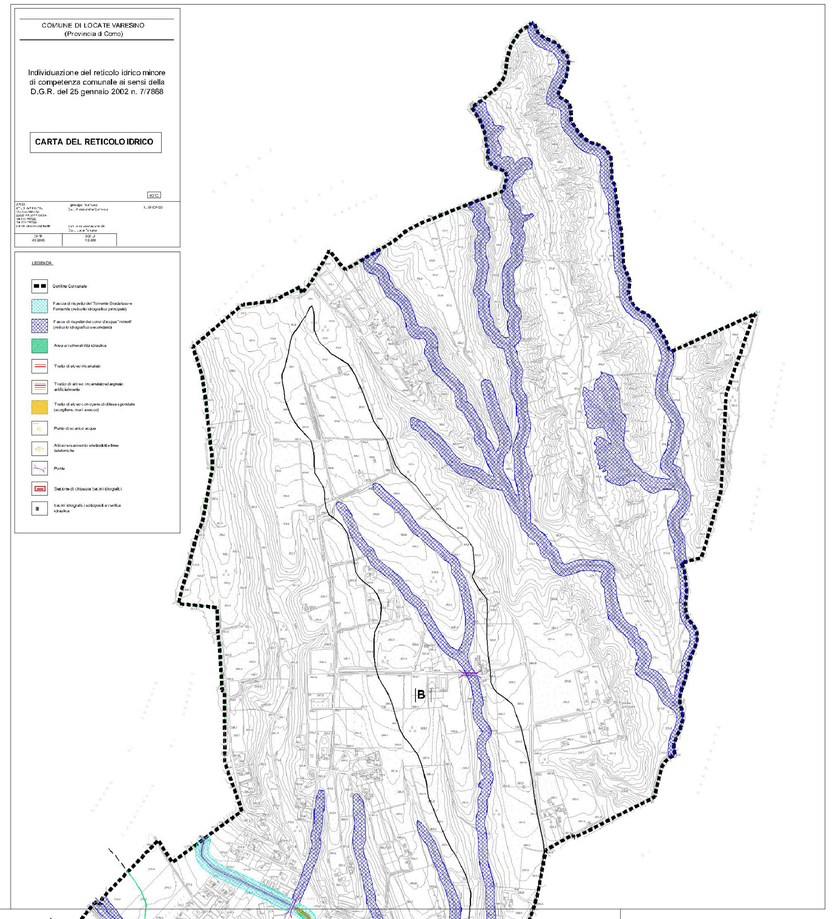

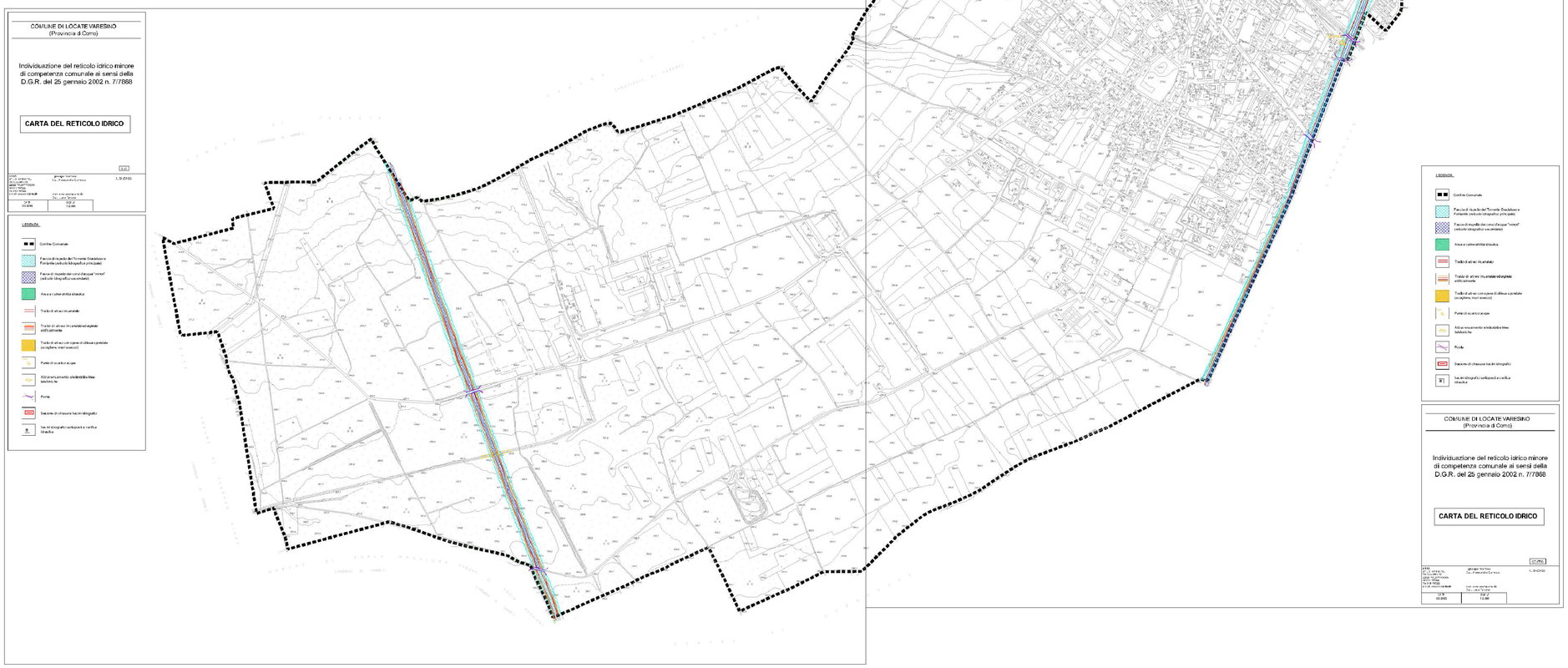

COMUNE DI LOCATE VARESINO
(Provincia di Como)

PIANO DI GOVERNO DEL TERRITORIO
ai sensi della Legge Regionale per il Governo del Territorio del 11/03/2005 n°12

DOCUMENTO DI PIANO

Oggetto: **RETICOLO IDRICO MINORE**
MODIFICATA A SEGUITO DELLE CONTRODEDUZIONI

Progetto
Massimo Giuliani
Emilio Cremona

Sindaco
Luca Castiglioni

Segretario Comunale:
Dott. Cosimo Montalto

Collaboratori
Vera Bertoglio
Andrea Frigoli

Assessore all'Urbanistica
Maurizio Sbaraini

Valutazione Ambientale Strategica
N.Q.A srl

Responsabile servizio urbanistico
geom. Fabio Mangili

Scala: Varie

Data: Giugno, 2013

Allegato: A.7